PLAN URBANISTIC GENERAL MUNICIPIUL ARAD

PLANŞA NR.3.1 STRATEGIA DE DEZVOLTARE SPAŢIALĂ

STRATEGIA DE DEZVOLTARE SPAŢIALĂ REGIUNEA VEST

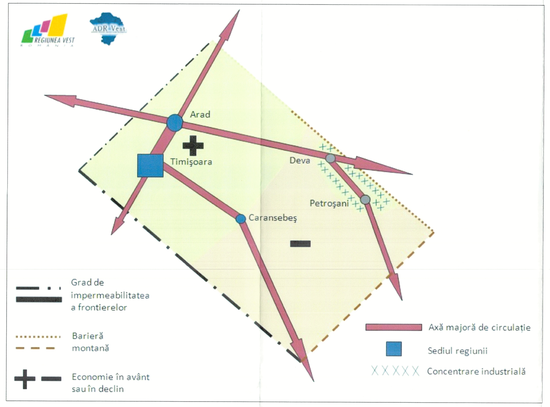

ZONA DE INFLUENŢĂ TEORETICĂ A ORAŞELOR DIN REGIUNEA VEST

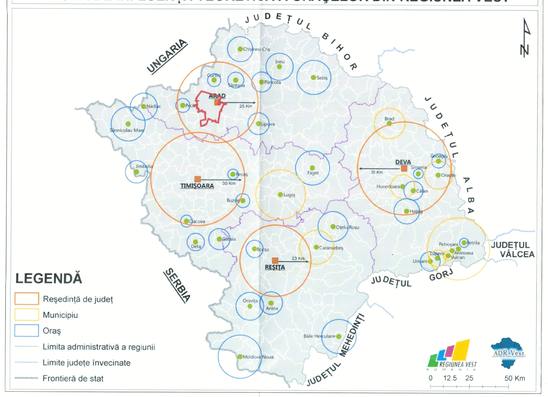

STRATEGIA DE DEZVOLTARE SPAŢIALĂ A UAT ARAD

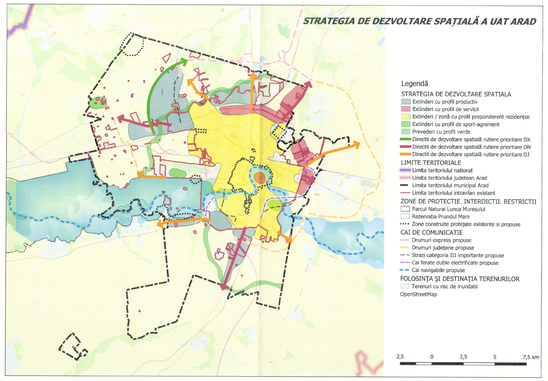

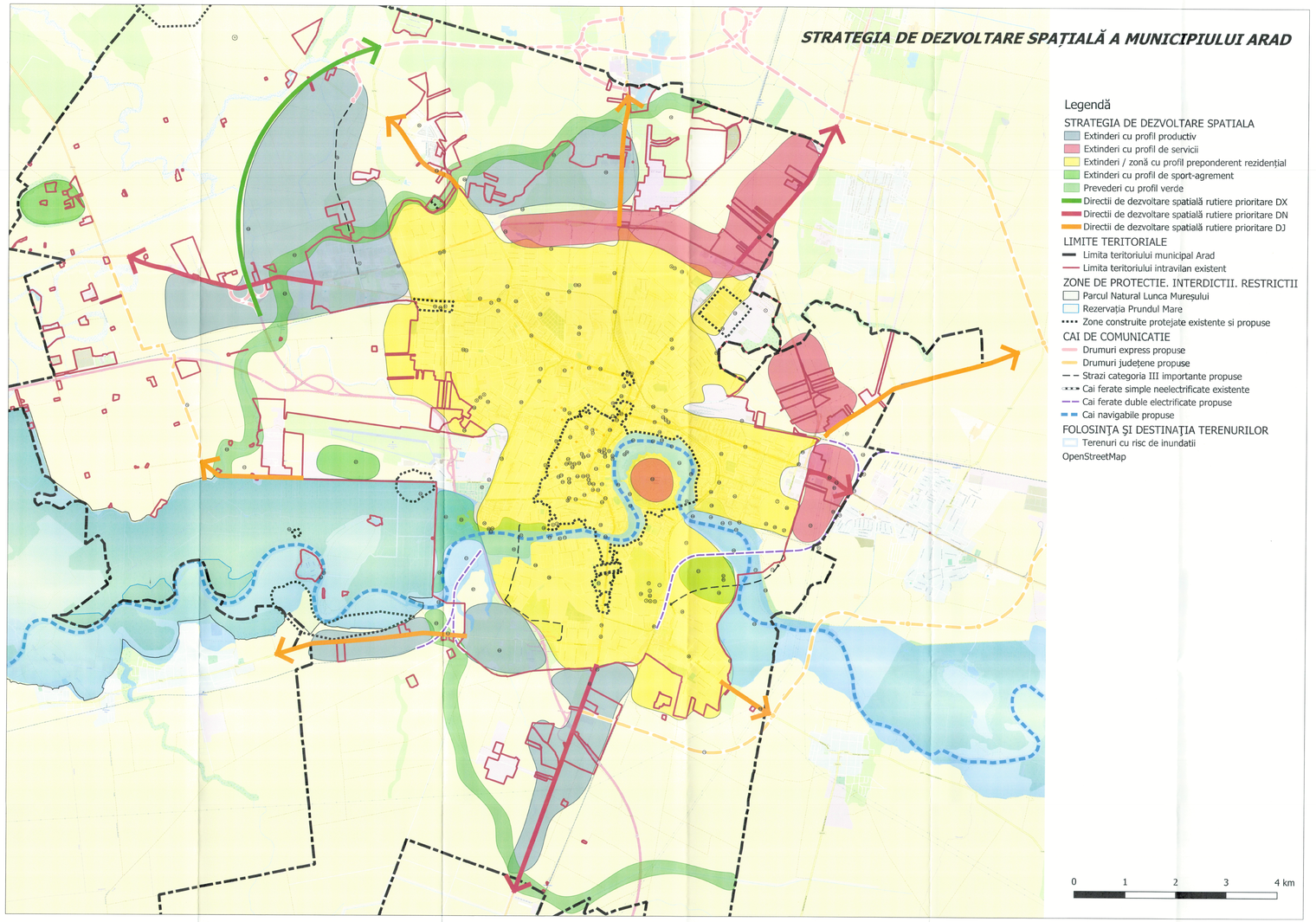

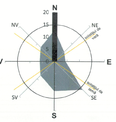

PLANUL DE ACŢIUNE - OBIECTIVE DE UTILITATE PUBLICĂ PROPUSE

CONDUM	CATEGORIA DE INTERES			DIMENSIUNI	
	naţional	judeţean	local	Nr. hectare	lungime (km)
ASISTENŢA PUBLICĂ DE SERVICIU					
1) Centru pentru persoanele antreprenoriale (incluzând de afaceri, centru de resurse pentru antreprenori și spații pentru întâlniri și o mică cafenea, centru cuprit pentru dezvoltarea afacerilor și alege, este			X	1.50	
2) Primăria Arad nou - este necesar (1 m² pentru locurile prefabricate, (Spațiul de birouri și centrale,			X	10.05	
3) Construcţie de o grădiniţă la nivel de cartier, Grădiniţă, construcţii noi/spaţii la rezidenţe (5			X	1.00	
4) Construcţie de o grădiniţă la nivel de cartier, Grădiniţă, construcţii noi/spaţii la rezidenţe (6			X		
5) Construcţie de o grădiniţă la nivel de cartier, Grădiniţă, construcţii noi/spaţii la rezidenţe (7			X		
6) Construcţie de o grădiniţă la nivel de cartier, Grădiniţă, construcţii noi/spaţii la rezidenţe (8			X		
7) Construcţie de o grădiniţă la nivel de cartier, Grădiniţă, construcţii noi/spaţii la rezidenţe (9			X		
8) Construcţie sala de sport nesolar (1% din teren), Liceul Teoretic Sportiv Acadia Calitate Arad*, Liceul Teoretic Sportiv Timeș Timișoara*			X		
9) Construcţie Centru de Excelenţă Profesională - Hotărâre			X	1.23	
10) Centru de excelenţă industrial pentru tânărul fără pondere desfăşurare			X		
11) Construcţie de centre consultanţă pentru formarea competenţelor digitale, IT/Dat și arte, este pentru			X		
Spații verzi					
12) Construcţie parc Central Universitar, în, Institut Naţional de Cercetare - dezvoltare de - mai sunt			X	34.21	
Agricultură-Silvicultură, s.a.) Zona Fabric			X	5.14	
13) Construcţie parc Central Universitar, în, Institut Naţional de Cercetare - dezvoltare de - mai sunt			X		
14) Construcţie spațiu public/parc Nădlac			X	42.57	
15) Construcţie spațiu verde/parc Pădurea Pădurii, este un ansamblu verde al BCU - Pădurii/parc			X	4.50	
16) Construcţie spațiu verde/ zona de pescuit, este			X	5.18	
17) Reabilitare secţiune actuală de DJ.(c) Pădurenii, inclusiv ieșirea și podețele, reconstruirea și	X	X	X		
Spații de joacă					
18) Construcţie parc/ spațiu verde, inclusiv, spațiu de joacă, în zona, în zona Cartier Micălaca, Calea Aurel - Vlaicu, 157			X	1.50	
19) Modernizare asfaltare în rosile, str. Crișului, 153			X	1.30	
20) Construcţie parc/ spațiu verde, str. Crișului, 153			X	1.30	
21) Zona de Recreere și sportivă de la Sportul Muncii, Piscina Olimpică, Calea Gradului -			X	0.77	
22) Centru Academic Sportiv Arad (inclusiv și piscina, Stadion			X		
23) Construcţie parc/ spațiu verde, str. Gradului, 153			X		
24) Centru pentru copii, Bulevard			X		
25) Construcţie parc/ spațiu verde, str. Gradului, 153			X		
26) Construcţie Centre multifunctionale pentru cetățenii din zona urbană marginală(este, Zona			X	0.45	
Spații de parcare					
27) Reparaţii capitale/ modernizare Piața Mărăș			X	1.87	
28) Amenajare și prelungire arteră de circ. Cartierele Grădiștei, Calea Gradului, str. pe, 110, Zona			X		
Str. Pădurii, str. Mărăș, Mărăș, Mărăș, Mărăș, Mărăș,			X		
29) Amenajare parcare la Centrul Medical Universitar Calea Aurel Vlaicu, Pădurii, Pădurii, Calea			X		
Transport uz. Pădurii, str. Andrei Saguna str. Gradului str. Gradului Vest, Calea Aurel Vlaicu, Calea			X		
30) Amenajare parcare str. Gradului, str. Gradului, str. Gradului str. Gradului str. Gradului str.			X	0.27	
31) Construcţie parcare str. Gradului, str. Gradului, str. Gradului str. Gradului str. Gradului str.			X		
de Calea Fabricii de Cărămidă, str. Fabricii str. Calea Fabricii str. Bulevardul Mărăș, Mărăș, Fabricii			X		
32) Construcţie parcare str. Gradului str. Gradului str. Gradului str. Gradului str. Gradului str.			X		
Str. Mărăș					
33) Reparaţii capitale/ modernizare str. Gradului str. Gradului str. Gradului str. Gradului str. Gradului			X		
str. Gradului str. Gradului str. Gradului str. Gradului str. Gradului str. Gradului str. Gradului str.					
34) Reparaţii capitale/ modernizare str. Gradului str. Gradului str. Gradului str. Gradului str. Gradului			X	1.15	
str. Gradului str. Gradului str. Gradului str. Gradului str. Gradului str. Gradului str. Gradului str.			X		
35) Reparaţii capitale/ modernizare str. Gradului str. Gradului str. Gradului str. Gradului str. Gradului			X		
str. Gradului str. Gradului str. Gradului str. Gradului str. Gradului str. Gradului str. Gradului str.			X	1.15	
36) Modernizare str. Gradului str. Gradului str. Gradului str. Gradului str. Gradului str. Gradului str.			X		
37) Amenajare str. Gradului str. Gradului str. Gradului str. Gradului str. Gradului str. Gradului str.			X		
38) Construcţie parcare str. Gradului str. Gradului str. Gradului str. Gradului str. Gradului str.			X		
39) Amenajare str. Gradului str. Gradului str. Gradului str. Gradului str. Gradului str. Gradului str.			X		
40) Construcţie parcare str. Gradului str. Gradului str. Gradului str. Gradului str. Gradului str.			X		
Trotuare					
41) Construcţie trotuar pentru centru Mărăș cuprins în a unui bloc, în, este de tranzit la Zona Intra Nadoș			X		
str. Gradului str. Gradului str. Gradului str. Gradului str. Gradului str. Gradului str. Gradului str.			X		
42) Amenajare parcare str. Gradului str. Gradului str. Gradului str. Gradului str. Gradului str.			X		
43) Amenajare parcare str. Gradului str. Gradului str. Gradului str. Gradului str. Gradului str.			X		
44) Construcţie parcare str. Gradului str. Gradului str. Gradului str. Gradului str. Gradului str.			X	0.20	
45) Construcţie parcare str. Gradului str. Gradului str. Gradului str. Gradului str. Gradului str.			X		
46) Amenajare parcare str. Gradului str. Gradului str. Gradului str. Gradului str. Gradului str.			X		
47) Amenajare parcare str. Gradului str. Gradului str. Gradului str. Gradului str. Gradului str.			X		
48) Construcţie str. Gradului str. Gradului str. Gradului str. Gradului str. Gradului str.			X		
49) Construcţie str. Gradului str. Gradului str. Gradului str. Gradului str. Gradului str.			X		
50) Construcţie str. Gradului str. Gradului str. Gradului str. Gradului str. Gradului str.			X		